PAGAMENTO DE TITULO

1º Financeiro – Pagar – Pagamento de Titulo

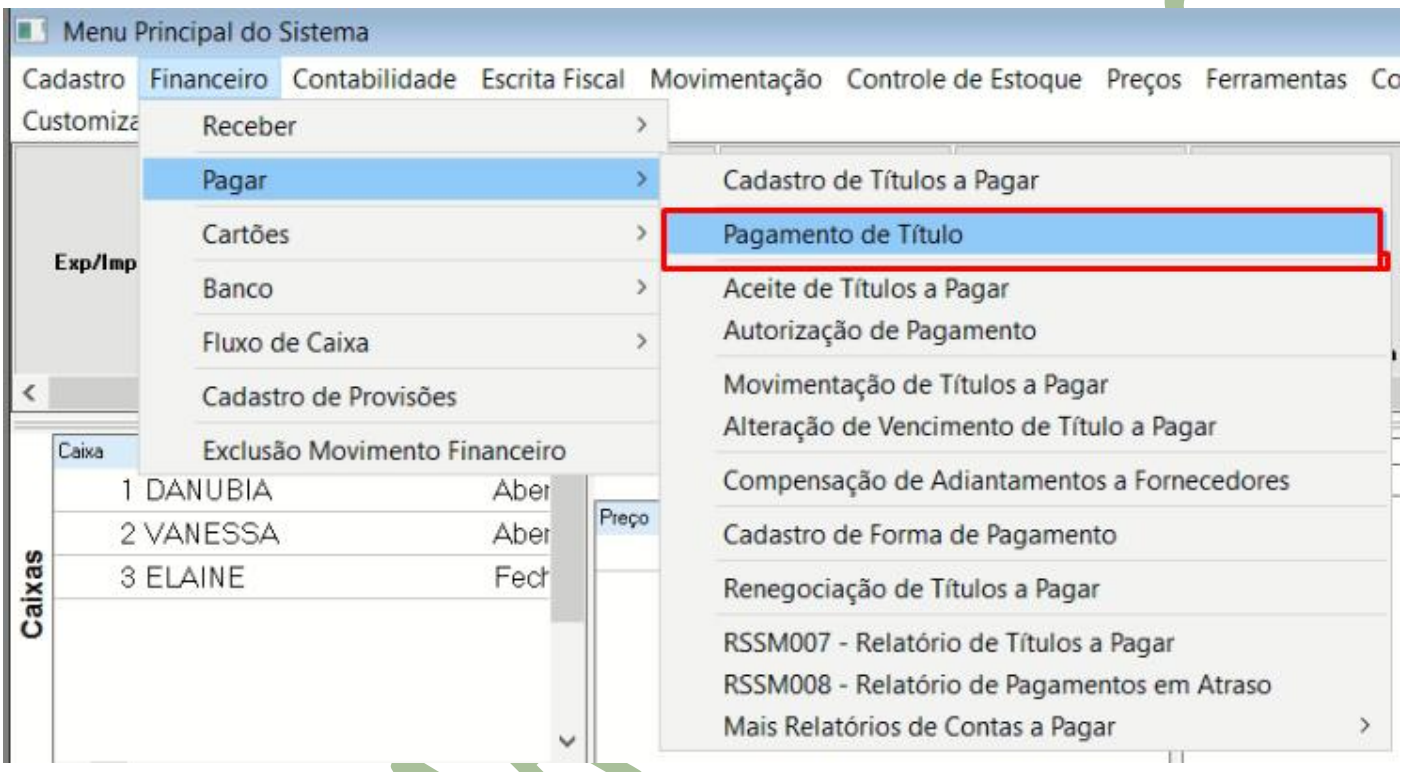

2 ° Selecionar o Fato Contábil 251 (Fc251 - Pagamentos de Títulos Um a Um em $) informa na data de lançamento data da baixa do Titulo

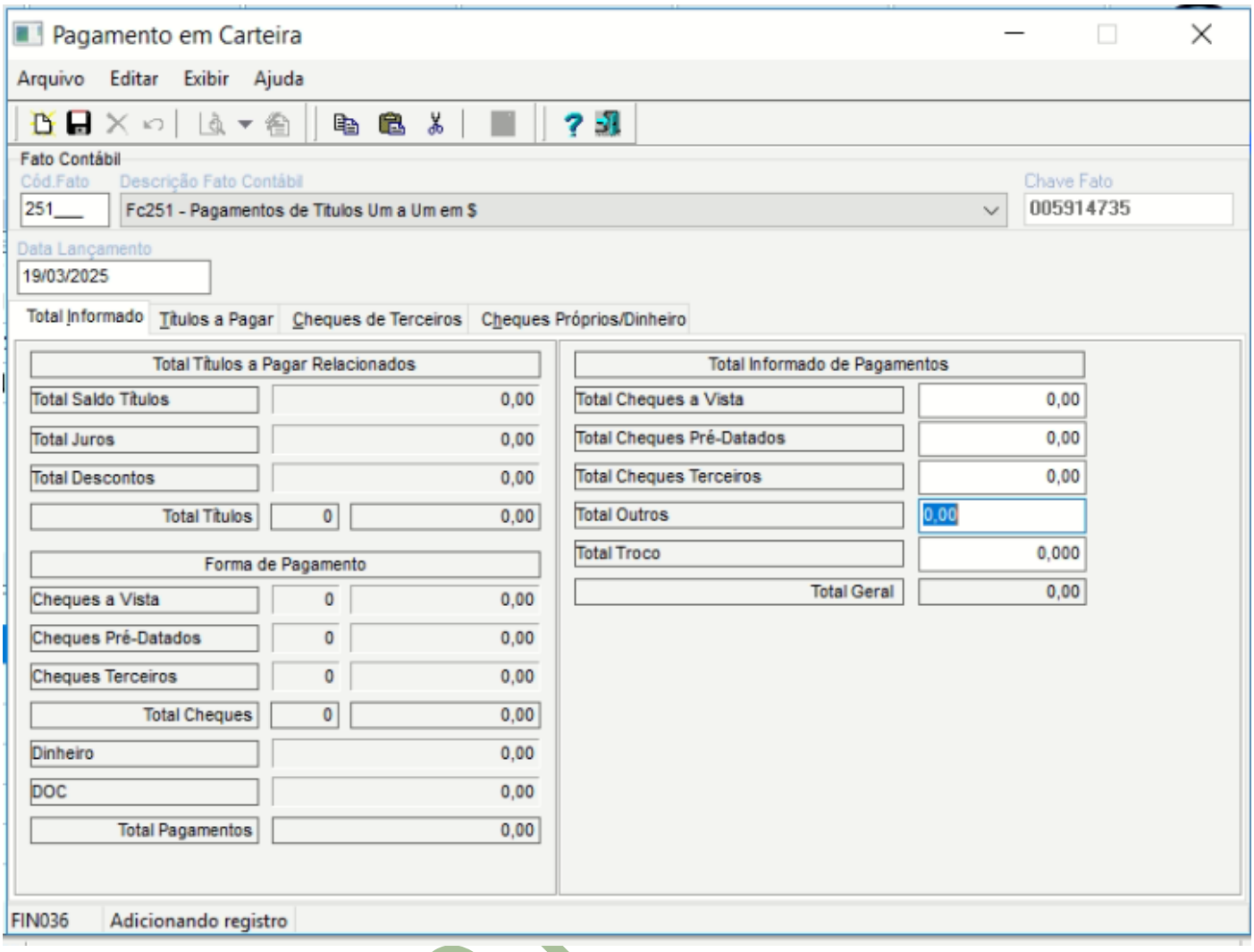

3 ° Selecionar os títulos

SYSMART

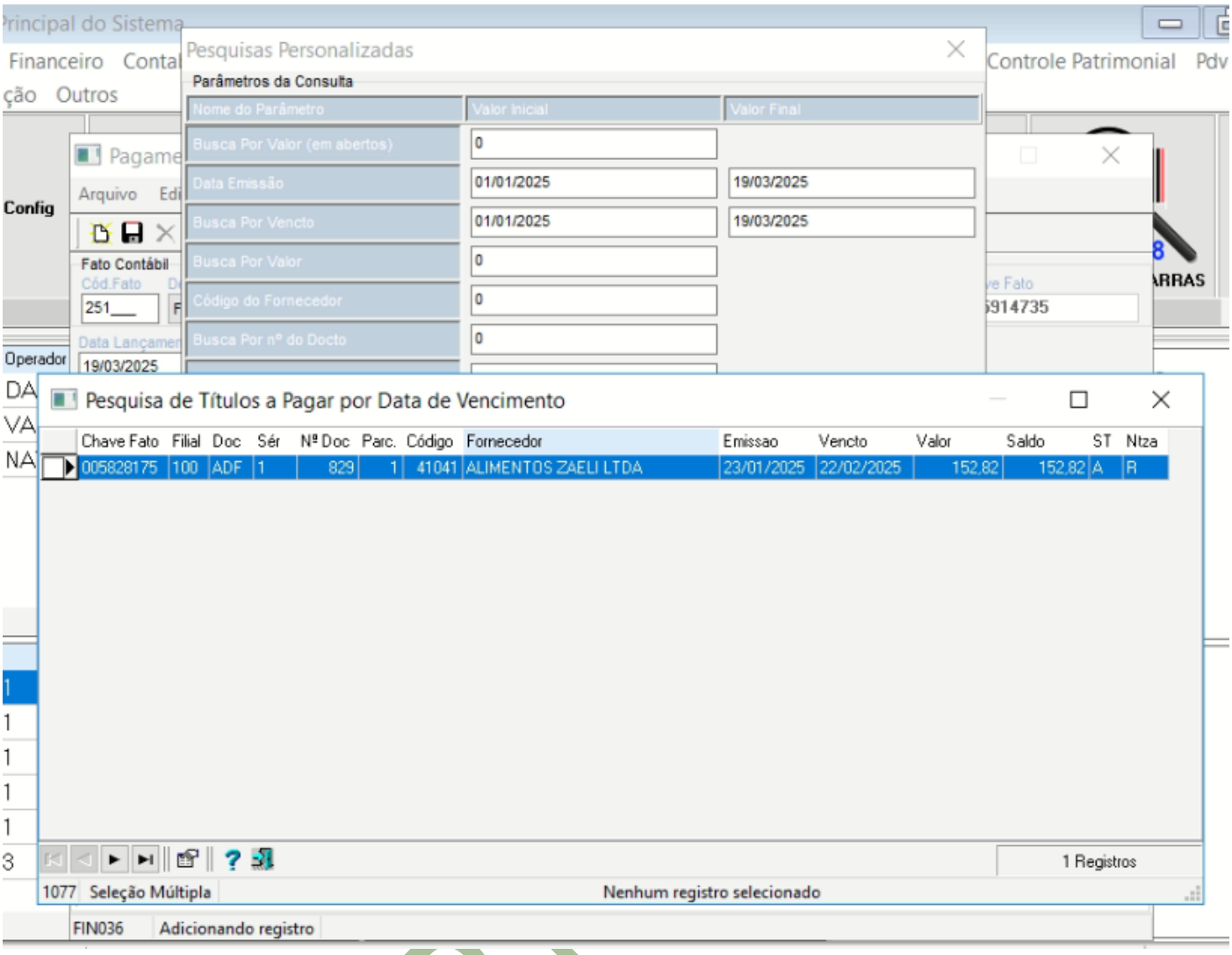

4 ° Selecionar de onde vai sair o dinheiro (conta padrão 1000)

SYSMART

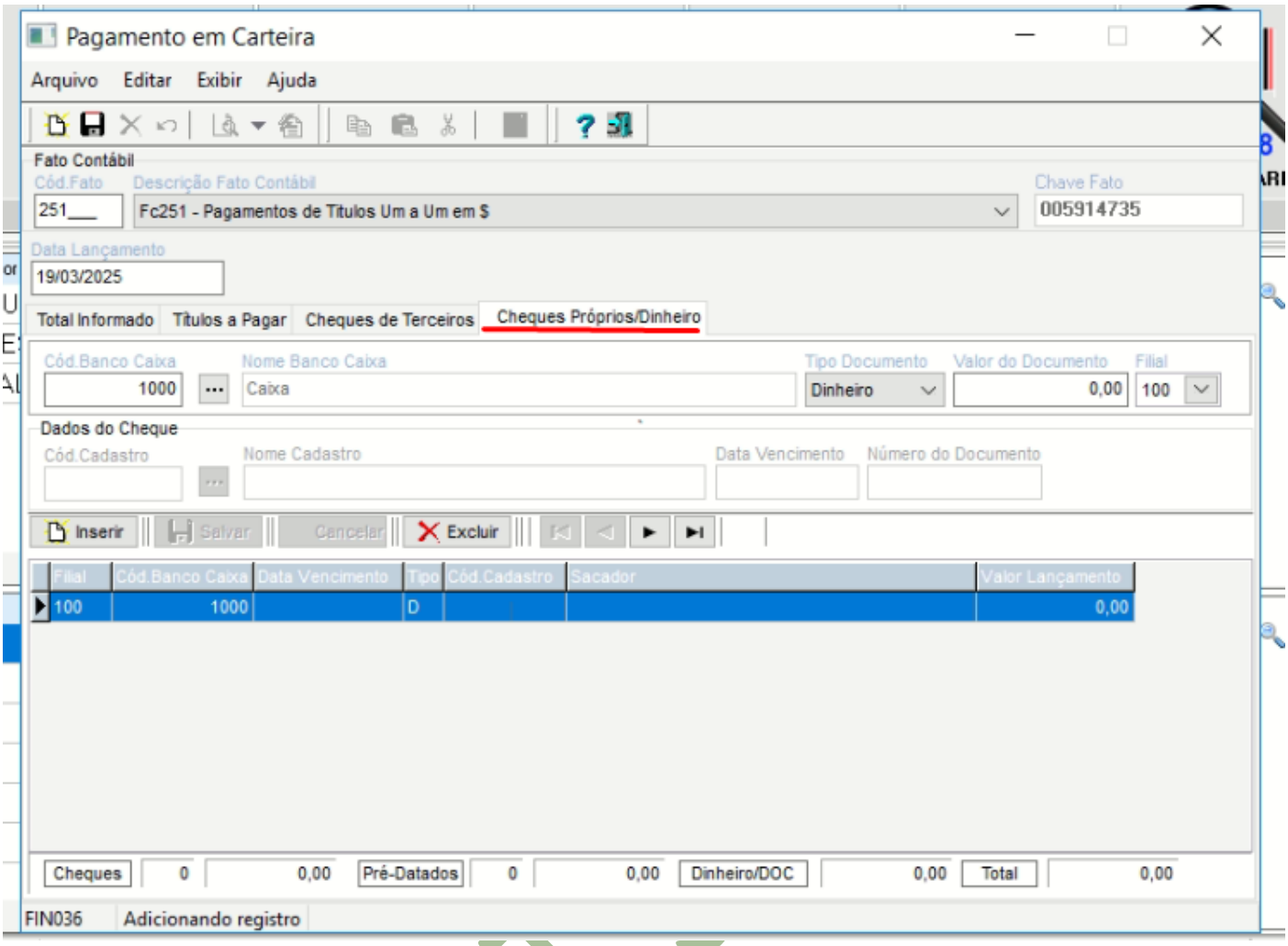
Pagamento em Carteira
Arquivo Editar Exibir Ajuda
Fato Contábil
Cód.Fato
251___
Descrição Fato Contábil
Fc251 - Pagamentos de Titulos Um a Um em $
Chave Fato
005914735
Data Lançamento
19/03/2025
Total Informado
Titulos a Pagar
Cheques de Terceiros
Cheques Próprios/Dinheiro
Cód.Banco Caixa
1000
Nome Banco Caixa
Caixa
Tipo Documento
Dinheiro
Valor do Documento
0,00
Filial
100
Dados do Cheque
Cód.Cadastro
Nome Cadastro
Data Vencimento
Número do Documento
Inserir
Salvar
Cancelar
Excluir
Filial
Cód.Banco Caixa
Data Vencimento
Tipo
Cód.Cadastro
Sacador
Valor Lançamento
100
1000
D
0,00
Cheques
0
0,00
Pré-Datados
0
0,00
Dinheiro/DOC
0,00
Total
0,00
FIN036
Adicionando registro

SYSMART

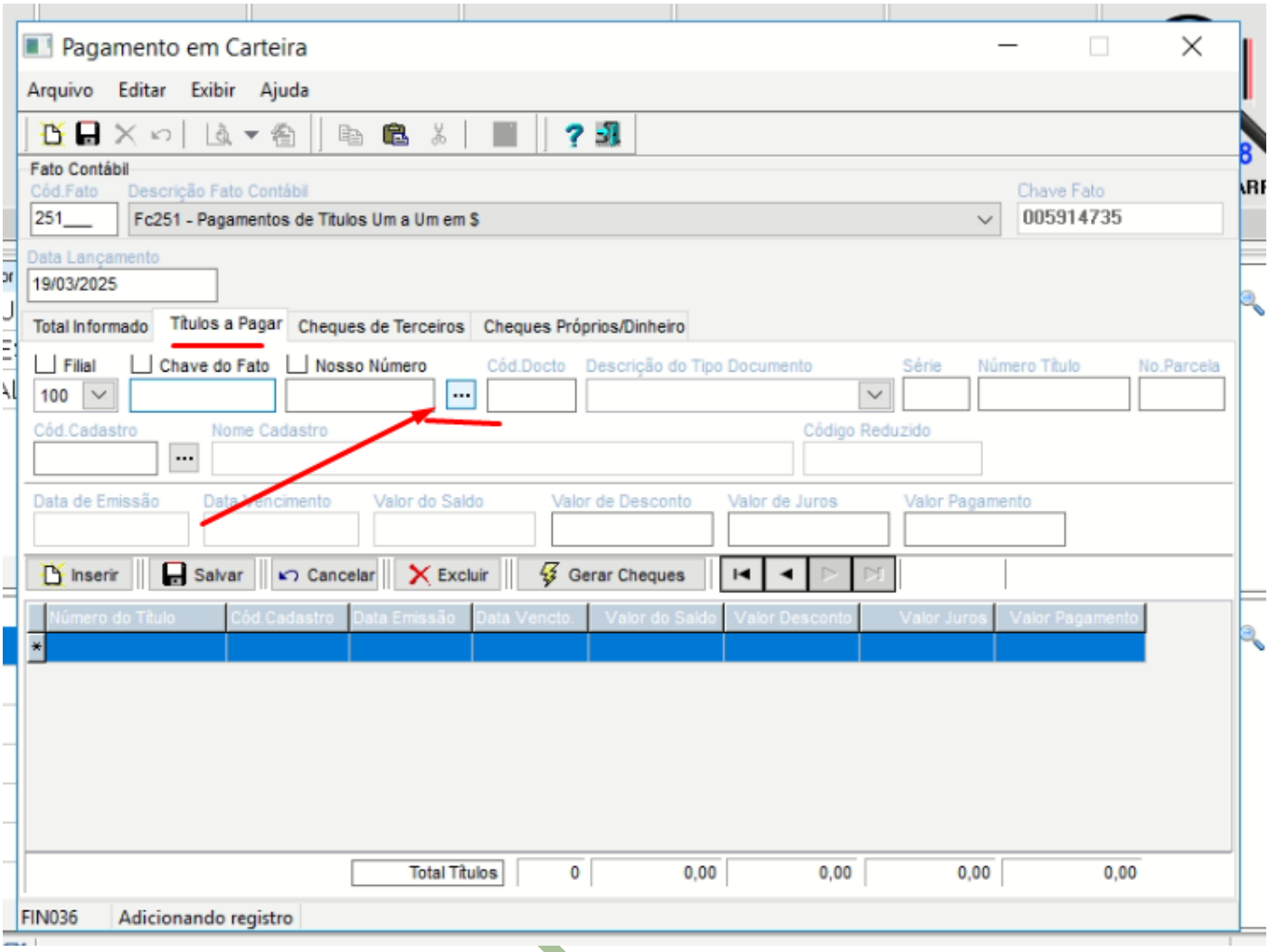
Pagamento em Carteira
Arquivo Editar Exibir Ajuda
Fato Contábil
Cód.Fato
251___
Descrição Fato Contábil
Fc251 - Pagamentos de Titulos Um a Um em $
Chave Fato
005914735
Data Lançamento
19/03/2025
Total Informado
Títulos a Pagar
Cheques de Terceiros
Cheques Próprios/Dinheiro
Filial
100
Chave do Fato
Nosso Número
Cód.Docto
Descrição do Tipo Documento
Série
Número Título
No.Parcela
Cód.Cadastro
Nome Cadastro
Código Reduzido
Data de Emissão
Data Vencimento
Valor do Saldo
Valor de Desconto
Valor de Juros
Valor Pagamento
Inserir
Salvar
Cancelar
Excluir
Gerar Cheques
Número do Título
Cód.Cadastro
Data Emissão
Data Vencto.
Valor do Saldo
Valor Desconto
Valor Juros
Valor Pagamento
Total Títulos
0
0,00
0,00
0,00
0,00
FIN036
Adicionando registro

SYSMART